



15.

TMRD
Türk Manyetik Rezonans Derneği
Yıllık Toplantısı

“Prof. Dr. Nilgün Yünter Anısına”

Gövde MR Sempozyumu

www.tmr.org.tr

20-22 Mayıs 2010, WOW Kremlin Palace-Antalya

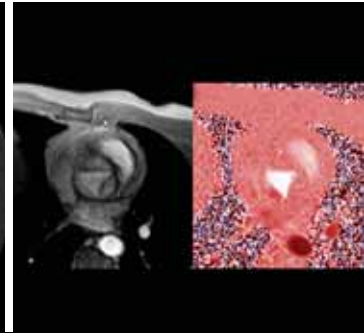
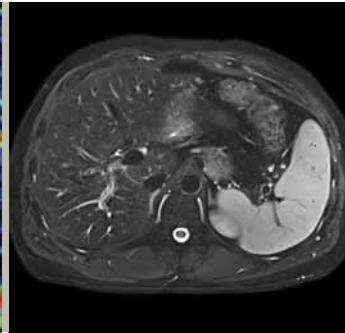
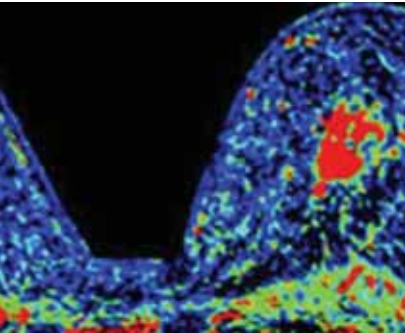
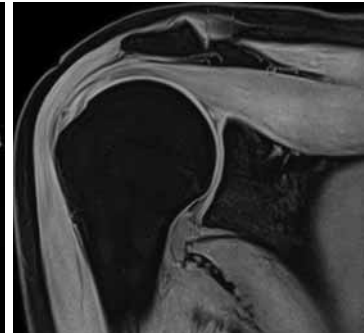
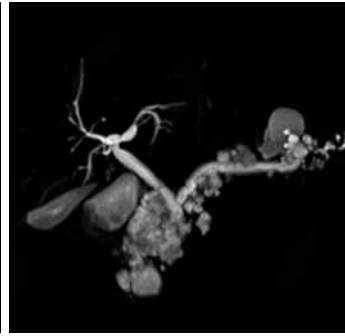
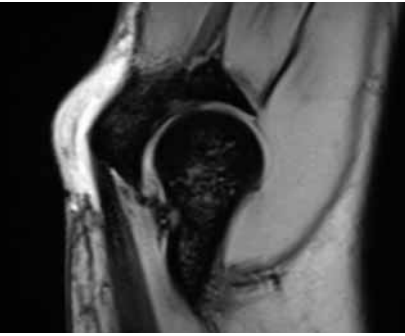



www.mr2010.org

İndirimli Kayıt ve Konaklama için son tarih:

1 Mart 2010

www.tmrd.org.tr



DAVET MEKTUBU

Değerli Üyelerimiz ve Meslektaşlarımız,

Türk Manyetik Rezonans Derneği (TMRD) 15.Yıllık Toplantısını 20-22 Mayıs 2010'da Antalya'da yapacaktır. 2010 yılında derneğimizin 15.Yıllık Toplantısını yapmanın ve derneğimizin 15.yaşını kutlamanın mutluluğu yanında çok kıymetli insan, çok değerli hoca, çok önemli bir üye ve eski başkanlarımızdan Prof.Dr.Nilgün Yünten'in aramızda olmamasının üzüntüsünü yaşıyoruz. Camiamızın ve yakınlarının biraz olsun acısını hafifletmek ve onu aramızda yaşatmak adına 2010 yılı toplantımızı "Prof.Dr.Nilgün Yünten" anısına düzenliyoruz.

WOW Kremlin Palace'da yapılacak olan bilimsel toplantının konusu 'Gövde MR Uygulamaları' üzerine olacaktır. Kas-iskelet, genitoüriner sistem, gastrointestinal sistem, kardiyak MR, meme MR üzerine 3 gün boyunca iki ayrı salonda bilimsel oturumlar düzenlenecektir. Konusunda deneyimli 19 ulusal ve 4 uluslararası konuşmacı deneyimlerini bizlere aktaracaklardır. Uluslararası konuşmacılardan Vivian Lee kardiyak MR, karaciğer MR; Hollis Potter kas-iskelet MR konusunda bizlere deneyimlerini aktaracaklardır. İngilizce oturumlarda simultane tercüme yapılacaktır. Ayrıca film okuma oturumu ve günün olguları ile toplantının eğitici özelliği artırılacaktır. Günün olguları bölümünde birinci, ikinci ve üçüncüye ödül verilecektir. Biyomühendis arkadaşlarımız, davetli bildiriler bölümünde toplantıya katkı sağlayacaklardır. Ayrıca firmalar uydu sempozyumları ile bilimsel programda yer alacaklardır. European Society of Magnetic Resonance in Medicine and Biology (ESMRMB) ve International Society of Magnetic Resonance in Medicine (ISMRM)'ı temsilen bilim insanları toplantımıza konuşmaları ile destek ve katkı sağlayacaklardır.

İlık Akdeniz günlerini de beraberinde yaşayacağımız 'TMRD 15. Yıllık Toplantısı"nda buluşmak üzere herkese esenlikler diliyorum.

Prof.Dr.A.Muhteşem AĞILDERE
TMRD Başkanı



TÜRK MANYETİK REZONANS DERNEĞİ (TMRD) 15. YILLIK TOPLANTISI BİLİMSEL KOMİTESİ

A. Muhteşem AĞILDERE

Ergin ATALAR

Şükrü Mehmet ERTÜRK

Fazıl GELAL

Kamil KARAALİ

Süleyman MEN

Bülent SAKMAN

ANA KONULAR

Abdomen MR

Meme MR

Kas-İskelet MR

Kardiyak MR



DAVETLİ KONUŞMACILAR

Muhteşem Ağıldere	<i>Amerikan Hastanesi Radyoloji Bölümü</i>
Deniz Akata	<i>Hacettepe Üniversitesi Tıp Fakültesi Radyoloji AD.</i>
Üstün Aydıngöz	<i>Hacettepe Üniversitesi Tıp Fakültesi Radyoloji AD.</i>
Pınar Balcı	<i>Dokuz Eylül Üniversitesi, Radyodiagnostik AD.</i>
Abdülhakim Coşkun	<i>Erciyes Üniversitesi Tıp Fakültesi Radyoloji AD.</i>
Ali Demirci	<i>Kocaeli Üniversitesi Tıp Fakültesi Radyoloji AD.</i>
Nevra Elmas	<i>Ege Üniversitesi Tıp Fakültesi Radyoloji AD.</i>
Ayşe Erden	<i>Ankara Üniversitesi Tıp Fakültesi Radyoloji AD.</i>
Mehmet Ertürk	<i>Şişli Etfal Eğitim ve Araştırma Hastanesi Radyoloji Bölümü</i>
Gül Esen	<i>İstanbul Üniversitesi Cerrahpaşa Tıp Fakültesi, Radyoloji AD.</i>
Fazıl Gelal	<i>İzmir Atatürk Eğitim ve Araştırma Hastanesi Radyoloji Bölümü</i>
Tuncay Hazırolan	<i>Hacettepe Üniversitesi Tıp Fakültesi Radyoloji AD.</i>
Kamil Karaali	<i>Akdeniz Üniversitesi Tıp Fakültesi Radyoloji AD.</i>
Tamer Kaya	<i>Osmangazi Üniversitesi Tıp Fakültesi Radyoloji AD.</i>
Vivian Lee	<i>New York Üniversitesi Radyoloji AD.</i>
Berna Dirim Mete	<i>İzmir Atatürk Eğitim ve Araştırma Hastanesi Radyoloji Bölümü</i>
Funda Obuz	<i>Dokuz Eylül Üniversitesi Tıp Fakültesi Radyoloji AD.</i>
Ayşenur Oktay	<i>Ege Üniversitesi Tıp Fakültesi Radyoloji AD.</i>
Aytekin Oto	<i>Chicago Üniversitesi Radyoloji AD.</i>
Diñç Özaksoy	<i>Dokuz Eylül Üniversitesi Tıp Fakültesi Radyoloji AD.</i>
Hollis G. Potter	<i>Cornell Üniversitesi, Weill Medikal Koleji Radyoloji AD.</i>
Fritz Schick	<i>Tübingen Üniversitesi Radyoloji AD.</i>
Çağla Tarhan	<i>Başkent Üniversitesi Tıp Fakültesi Radyoloji AD.</i>
Metin Vural	<i>Amerikan Hastanesi Radyoloji Bölümü</i>



20 Mayıs 2010

SALON A

SALON B

08.30-08.45	AÇILIŞ <i>Muhteşem Ağıldere Cem Çallı</i>		
08.45-10.15	AÇILIŞ OTURUMU		
08.45-09.30	Magnetic Resonance Techniques for Assessment and Quantification of Body Compartments in Metabolic Disorders <i>Fritz Schick</i> ☺		
09.30-10.15	MR Measurements of Renal Function: New Techniques and Applications <i>Vivian Lee</i> ☺		
10.15-10.45	KAHVE MOLASI		
10.45-12.00	Oturum A1	10.45-12.00	Oturum B1
10.45-11.15	Technical Changes and Methodical Adaptations for MRI at Higher Field Strengths <i>Fritz Schick</i> ☺	10.45-11.00	Diz MR: Normal Anatomi <i>Ayşenur Oktay</i>
11.15-11.40	Abdomende Difüzyon Görüntüleme <i>Mehmet Ertürk</i>	11.00-11.30	Diz MR: Travma ve Bağ Lezyonları <i>Çağla Tarhan</i>
11.40-12.00	Abdomende Kontrast Maddeler <i>Nevra Elmas</i>	11.30-12.00	Postoperatif Diz MR <i>Çağla Tarhan</i>
12.00-13.30	Uydu Sempozyumu		
13.30-15.00	Oturum A2	13.30-15.00	Oturum B2
13.30-14.30	MRI of Focal Abnormalities in Cirrhosis: A Case-based Approach <i>Vivian Lee</i> ☺	13.30-14.15	Kemik Tümörleri ve MR Görüntüleme <i>Ayşenur Oktay</i>
14.30-15.00	Karaciğerin benign lezyonlarında MR <i>Funda Obuz</i>	14.15-15.00	Yumuşak Doku Tümörleri ve MR Görüntüleme <i>Çağla Tarhan</i>
15.00-15.30	KAHVE MOLASI		
15.30-17.00	Oturum A3	15.30-17.00	Oturum B3
15.30-16.00	Safra Kesesi ve Safra Yolları, MRKP Korelasyon <i>Aytekin Oto</i>	15.30-16.00	Dirsek MR <i>Berna Dirim Mete</i>
16.00-16.30	Pankreas MR <i>Nevra Elmas</i>	16.00-16.30	El ve El Bileği MR <i>Berna Dirim Mete</i>
16.30-17.00	İnce Barsak MR <i>Aytekin Oto</i>	16.30-17.00	Ayak ve Ayak Bileği MR <i>Üstün Aydıngöz</i>
17.00-17.15	ARA		
17.15-18.45	Film Okuma Oturumu		

21 Mayıs 2010

SALON A

SALON B

08.30-10.00 Oturum A4	08.30-10.00 Oturum B4
08.30-09.15 Cardiac MRI: Physics to Protocols <i>Vivian Lee</i> ☺	08.30-09.00 Omurga MR: Tümöral Lezyonlar <i>Fazıl Gelal</i>
09.15-10.00 Cardiac MRI: Ischemia <i>Vivian Lee</i> ☺	09.00-09.30 Omurga MR: Enfeksiyöz ve Enflamatuar Hastalıklar <i>Kamil Karaali</i>
	09.30-10.00 Kemik İliği Patolojilerinde MR <i>Metin Vural</i>
10.00-10.30 KAHVE MOLASI	
10.30-12.00 Oturum A5	10.30-12.00 Oturum B5
10.30-11.00 Üterin Patolojilerde MR Görüntüleme <i>Deniz Akata</i>	10.30-11.15 MRI of Articular Cartilage: Trauma, Degeneration and Repair <i>Hollis Potter</i> ☺
11.00-11.30 Over Tümöral Lezyonlarında MR Görüntüleme <i>Deniz Akata</i>	11.15-12.00 MRI of Menisci <i>Hollis Potter</i> ☺
11.30-12.00 Fetal MR Görüntüleme <i>Abdülhakim Coşkun</i>	
12.00-13.30 Uydu Sempozyumu	
13.30- 15.00 Oturum A6	13.30-15.00 Oturum B6
13.30-14.00 Nontümöral Anorektal Hastalıklarda MR Görüntüleme <i>Ayşe Erden</i>	13.30-14.00 MRI of Arthroplasty <i>Hollis Potter</i> ☺
14.00-14.30 Rektum Tümörlerinde MR Görüntüleme <i>Aytekin Oto</i>	14.00-14.30 MRI of Shoulder Instability <i>Hollis Potter</i> ☺
14.30-15.00 Pediatrik Torakoabdominal MR Görüntüleme <i>Abdülhakim Coşkun</i>	14.30-15.00 MRI of Rotator Cuff <i>Hollis Potter</i> ☺
15.00-15.30 KAHVE MOLASI	
15.30-17.00 Oturum A7	15.30-17.00 Oturum B7
15.30-16.00 Böbrek MR , MR Ürografi <i>Funda Obuz</i>	15.30 - 16.00 Kalça Eklemi MR: Femoroasetabuler Sıkışma ve Asetabuler Labral Görüntüleme <i>Tamer Kaya</i>
16.00-16.30 Sürenal MR Görüntüleme <i>Ayşe Erden</i>	16.00-16.30 Femur Başı Ödemi <i>Diñç Özaksoy</i>
16.30-17.00 Prostat ve Mesane Hastalıklarında MR Görüntüleme <i>Muhteşem Ağildere</i>	16.30-17.00 Kalça Ağrısına Neden Olan Kalça Eklemi Dışı Durumlar <i>Tamer Kaya</i>
17.15	TMRD OLAĞAN GENEL KURUL TOPLANTISI
20.00	GALA YEMEĞİ

22 Mayıs 2010



SALON A

08.30-10.00	Oturum A8
08.30-09.00	Kardiyak Fonksiyonun MR ile Değerlendirilmesi <i>Ali Demirci</i>
09.00-09.30	Kalp Yetmezliklerinde MR Görüntüleme <i>Tuncay Hazirolan</i>
09.30-10.00	Kardiyomyopatilerde MR Görüntüleme <i>Tuncay Hazirolan</i>
10.00- 10.30	KAHVE MOLASI
10.30-12.00	DAVETLİ BİLDİRİLER
12.00- 13.30	Uydu Sempozyumu
13.30-15.00	Oturum A9
13.30-14.00	Kas-iskelet sistemi MRG'sinde tuzaklar <i>Üstün Aydıngöz</i>
14.00-14.30	Spondiloartritlerde MRG <i>Üstün Aydıngöz</i>
14.30-15.00	MR artrografi: Teknik konular <i>Üstün Aydıngöz</i>

SALON B

08.30-10.00	Oturum B8
08.30-09.00	Meme MRG Nasıl Yapılmalı; Teknik <i>Ayşenur Oktay</i>
09.00-09.30	MRG'da Klinik Uygulamalar ve Tarama <i>Ayşenur Oktay</i>
09.30-10.00	Sistematik Görüntü Değerlendirme <i>Gül Esen</i>
10.30-12.00	
13.30-15.00	Oturum B9
13.30-14.00	Meme MR Nasıl Raporlanmalı - MR-BIRADS <i>Pınar Balcı</i>
14.00 -14.30	Meme MR'da Bulgular ve Tuzaklar <i>Pınar Balcı</i>
14.30-15.00	Memede MR Kılavuzluğunda Biyopsi <i>Gül Esen</i>



KARDİYAK MR



ABDOMEN MR



KAS İSKELET MR



MEME MR



SİMULTANE TERCÜME



GENEL BİLGİLER

Toplantı Yeri ve Tarihi

Toplantı 20-22 Mayıs 2010 tarihleri arasında Antalya WOW Kremlin Palace'ta düzenlenecektir.

Toplantı Merkezi

WOW Kremlin Palace, Kundu / Antalya

Toplantı Dili

Toplantı dili Türkçedir. Toplantı süresince İngilizce oturumlarda simültane çeviri yapılacaktır.

Kayıt ve Danışma

Kayıt ve Danışma masaları 20 – 22 Mayıs 2010 günleri arasında saat 08.30 – 19.00 arası açık olacaktır.

Yaka Kartı

Tüm katılımcı ve refakatçilerin toplantı merkezine girişlerinde, bilimsel oturumlar esnasında, stand alanlarında ve diğer sosyal programlarda yaka kartı takmaları toplantının sağlıklı yürüyebilmesi ve güvenliği açısından gereklidir.

Stand ve Sergi

Toplantı boyunca ilaç firmaları ürünlerini toplantı merkezinde kendilerine ayıracak olan alanda sergileyebileceklerdir. Stand alanı toplantı boyunca katılımcıların ziyaretine açık olacaktır.

Davet Mektubu

Kaydını tamamlamış olan toplantı katılımcılarına, toplantılara katılmalarını kolaylaştırmak amacıyla talep ederlerse davet mektubu gönderilecektir. Bu mektup sadece katılımcıların bağlı bulunduğu kurumdan izin alınabilmesine yardımcı olmak amacı taşımakta olup, katılımcıya hiçbir maddi destek sağlamamaktadır.

Katılım Belgesi

Kaydını yaptırmış tüm katılımcılara toplantı sonunda ana kayıt masasında katılım belgesi verilecektir.

Transfer

Antalya Havaalanı – Toplantı Merkezi – Antalya Havaalanı şeklinde transfer talep edecek olan katılımcılarımızın transferlerini Topkon Kongre Hizmetlerine bildirmeleri halinde transferleri ücreti karşılığında gerçekleştirilecektir. Transfer talepleriniz için lütfen organizasyon sekreteryası ile irtibata geçiniz.



TOPLANTI OTELİNDE KONAKLAMAYAN KATILIMCILAR İÇİN KAYIT BİLGİLERİ

	1 Mart 2010 ve öncesi	1 Mart 2010 sonrası
TMRD Üyesi	110,00 EUR	130,00 EUR
TMRD Üyesi Olmayan	130,00 EUR	150,00 EUR
Günlük Kayıt	55,00 EUR	65,00 EUR
Firma Temsilcisi	105,00 EUR	115,00 EUR

Toplantı otelinde konaklamayan tüm katılımcı ve firma temsilcilerinden günlük 35 EUR giriş ücreti alınacaktır.

- Kayıt işlemleri toplantı öncesinde online form doldurularak veya toplantı merkezinde yapılabilir.
- Kayıt ücretine bilimsel aktivitelere katılım, katılım sertifikası, toplantı çantası ve yaka kartı dahildir.
- Fiyatlara %18 KDV ilave edilecektir.
- Kayıtlarınızın teyidi için kayıt formunuzun banka dekontu ile birlikte gönderilmesi gerekmektedir.
- Toplantı kaydınızı www.mr2010.org sitesinden online olarak yapabilirsiniz.

KAYIT İPTAL ŞARTLARI

- Tüm rezervasyon iptalleri için Topkon Kongre Hizmetleri'ne yazılı olarak başvurulması gerekmektedir.
- 1 Mart 2010'e kadar yapılacak olan iptallerde banka masrafları hariç iade yapılacaktır.
- 1 Mart 2010'dan sonraki yapılacak iptallerde iade yapılmayacaktır.

KAYIT ÜCRETLERİNİN YATIRILACAĞI HESAP NUMARASI

TOPKON TURİZM LTD.

GARANTİ BANKASI

ERENKÖY 150-6297915 IBAN TL TR04 0006 2000 1500 0006 2979 15

ERENKÖY 150-9088820 IBAN EUR TR19 0006 2000 1500 0009 0888 20



KAYIT&KONAKLAMA PAKETİ

Wow Hotel	1 Mart 2010 ve öncesi Tek Kişilik Oda	İki Kişilik Odada Kişi Başı	1 Mart 2010 sonrası Tek Kişilik Oda	İki Kişilik Odada Kişi Başı
TMRD Üyesi	550 EUR	335 EUR	580 EUR	365 EUR
TMRD Üyelği Bulunmayan	570 EUR	365 EUR	600 EUR	395 EUR
Firma Temsilcisi	545 EUR	330 EUR	565 EUR	350 EUR

- Konaklama talepleri değerlendirilirken öncelik, başvuru ve ödeme tarihi sırasına göre yapılacaktır.
- Verilen fiyatlar 3 gecelik konaklama ve kayıt bedelini içeren paket fiyatlardır.
- 3 gecedan az olan konaklamalarda verilen paket ücreti geçerli olacaktır.
- Toplantı oteli; WOW Kremlin Palace ve Topkapı Palace Otel'de konaklama herşey dahil sistemdedir. Toplantı otelinde konaklayan katılımcılar toplantı ikramlarından ve sosyal aktivitelerden faydalanabilirler.
- Fiyatlara KDV ilave edilecektir.
- Rezervasyonunuzun teyidi için kayıt formunuzun banka dekontu ile birlikte gönderilmesi gerekmektedir.
- Otel rezervasyonunuzu www.mr2010.org sitesinden online olarak yapabilirsiniz.

KONAKLAMA İPTAL ŞARTLARI

- Tüm rezervasyon iptalleri için Topkon Kongre Hizmetleri'ne yazılı olarak başvurulması gerekmektedir.
- 1 Şubat 2010 öncesi yapılan iptallerde, banka havale masrafları hariç geri ödeme yapılacaktır.
- 1 Şubat-1 Mart 2010 tarihleri arasında yapılan iptallerde oda başına 1 gece konaklama ücreti hariç geri ödeme yapılacaktır. 1 Mart 2010 tarihinden sonra yapılacak iptallerde geri ödeme yapılmayacaktır.

KONAKLAMA ÜCRETLERİNİN YATIRILACAĞI HESAP NUMARASI

TOPKON TURİZM LTD.

GARANTİ BANKASI

ERENKÖY 150-6297915 IBAN TL TR04 0006 2000 1500 0006 2979 15

ERENKÖY 150-9088820 IBAN EUR TR19 0006 2000 1500 0009 0888 20

www.mr2010.org

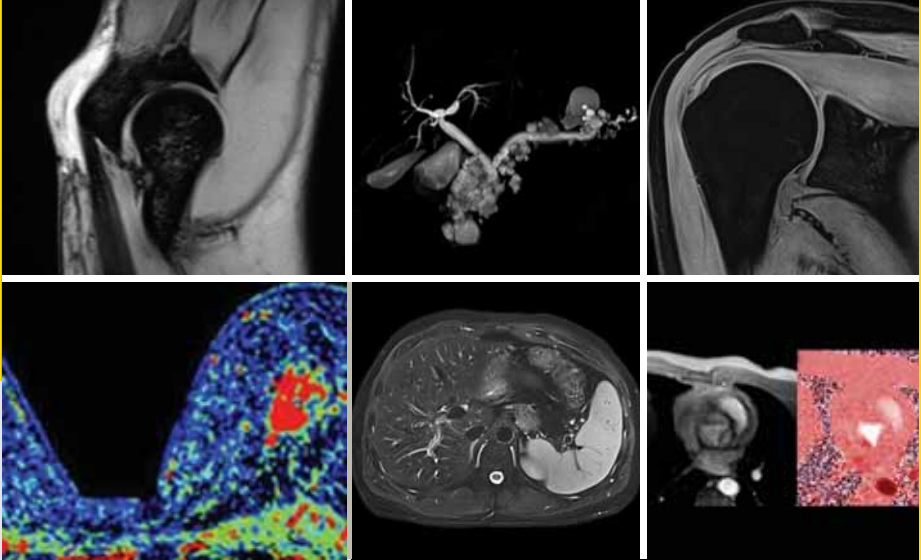

İLETİŞİM BİLGİLERİ



**Türk
Manyetik
Rezonans
Derneği**



BİLİMSEL SEKRETERLİK

Türk Manyetik Rezonans Derneği
Akın Simav Mah. Mithat Paşa Cad.
No: 460 K: 5 D: 5 Karataş, İzmir
Tel: 0232 446 75 96
E-posta: tmrdr@tmrd.org.tr

ORGANİZASYON SEKRETERLİĞİ

Topkon Kongre Hizmetleri
Zühtüpaşa Mah. Rifatbey Sok. No: 24,
34724, Kalamış-İstanbul
Tel : 0216 330 90 20
Faks: 0216 330 90 05
E-posta: mr2010@topkon.com

www.tmrdr.org.tr